

RÉUSSIR ENSEMBLE



APE
CHATO
ROMA



tous différents



une seule communauté



Élection des représentants des parents d'élèves au Conseil d'École
11-15 octobre 2019

Nos actions



Les «petits plus» pour faciliter la vie des familles: **transport**

scolaire, abonnements à l'**école des loisirs**, manuels offerts ou récupérés pour alléger le **poids du cartable**, **bourse aux livres**, opération **torchons**...

Création du **Clape**, nouvelle structure périscolaire qui propose des activités (ateliers, étude, garderie) après l'école et un centre de loisirs pendant les petites vacances.

La vigilance sur tout les sujets, de la **cantine** aux travaux, en passant par les **frais de scolarité** et la **qualité** de l'enseignement.

La **défense des intérêts des familles**: Conseil d'établissement, Conseil d'école, commission cantine, commission des bourses... Et des discussions quotidiennes avec la Direction pour le bien-être et la réussite de nos enfants. Le **soutien** aux familles qui en ont besoin.

La participation à l'organisation des nombreux **événements** qui jalonnent l'année scolaire: accueil des nouveaux arrivants, fête de rentrée, marché de Noël, boum des CM2, fête de l'école...



Nos Valeurs

ENGAGEMENT
BENEVOLAT
COLLEGIALITÉ
SOLIDARITÉ
OUVERTURE
ÉQUITÉ
RESPECT

L'APE,
créateur de lien
à Chateaubriand
depuis 1960

Les chantiers



Organisation d'événements: fêtes pour les élèves et les familles, actions de solidarité, fundraising pour les projets de l'école.

Rester vigilant, en lien avec la Fapée, sur l'augmentation des **frais de scolarité** et la **qualité de l'enseignement**.

Continuer à suivre de près le **projet immobilier**, la mise aux normes des derniers bâtiments, la réfection du mur d'enceinte.

Chantier perpétuel, les **problématiques de la cantine** perdurent: qualité, goût, hygiène, gaspillage. L'APE est à la cantine plusieurs fois par semaine et continue à faire pression quand il le faut. Suivez notre blog de la cantine !

Accompagner la traduction en objectifs et en actions du **projet d'établissement**, autour des problématiques de l'école: intégration, environnement, politique des langues. Suivre les changements liés à la **réforme du Bac**.

Accompagner la mise en place du **Clape**, travailler à son **amélioration** continue pour un **périscolaire** efficace au service des familles.

ÉLECTION DES REPRÉSENTANTS DES PARENTS D'ÉLÈVES CANDIDATS AU CONSEIL D'ÉCOLE

Parents de tous les horizons, fraîchement arrivés ou anciens élèves,
nous avons une connaissance des problématiques dans tous les niveaux de classes
et sommes représentatifs de toutes les familles.

Nous mettons notre énergie et nos connaissances au service des familles.



Luca GARRAMONE
Parent CM1



Sibel VEZIROGLU
Parent MS + CP + CM1



Benedetta BONIFATI
Parent MS + CE2



Charlotte BONTEMPS
Parent CM1 + 5^{ème}



Axelle HAZARD
Parent CM1 + 5^{ème}



Audrenn GAUTIER
Parent CE2 + CM2 + 5^{ème}



Ilaria VIGORELLI
Parent CE1 + CM1



Flora BOUCLON
Parent CE2 + CM1



Sergio CALDERARA
Parent CM2 + 5^{ème}



Andrea RICCARDI
Parent MS + CE1



Giovanna PISA
Parent MS + CP + CM1



Christel DELIEGE
Parent GS + CE2



Riccardo FRANZOLINI
Parent CM1



Valeria GIORDANO
Parent CE2 + 4^{ème}



Fabiana DEBENEDETTO
Parent CE1 + CM1



Miriam TIRO
Parent CM1 + 5^{ème}



Claudia SALIMEI
Parent MS + CE2

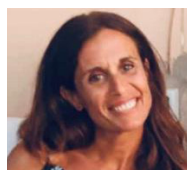

Francesca TRONCI
Parent CE2 + 3^{ème} + Bac 19

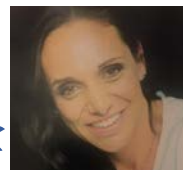

Georgia VITETTI MARTINI
Parent CE1 + CM1

Et aussi :

Carine HOHMAN
Parent CP + CM1

Beatrice SAVIGNONI 
Parent CE1 + 6^{ème}

Simona GUBELLINI
Parent CE1